

成人式を迎えて

- ◆前号では山田弥寿夫さん(通)、石村豊子
- ◆さん(仙崎)の二人の方に大人となつた自
- ◆覚、抱負などを述べていただきましたが今
- ◆回は次の二人の方にご登場願いました。

若い力の忍耐と努力で

新しい道を切り開く

俵山木津 末岡靖昭

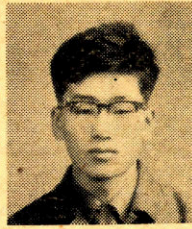

成人式を迎え一人前の国民として認められたことは、はかりしれない感激と共に責任の重大さを痛感しているものであります。

皆様方の温いお導により今日に到りましたことを心から感謝いたしここに厚くお礼申し上げます。私は次の言葉を信条としています。

「生まれ甲斐ある生活とはまず、目的ある生活である人格の一大特色は目的を立てて一切の行動をこれに統一し、もつて実現に努力することである」(嘉納治五郎訓)

自分くが描いている理想に一步步着実に近づくと進歩

があつてこそ国家社会の発展があると思います。社会人の中で一番未熟な私達ではありますが若い力の忍耐と努力によつて直面するいろいろな課題と取り組み話し

明るい社会づくりの

中核者となる

正明市 田中淑枝



去る一月十五日は、私が郷土長門市に生をうけてから二十年間、両親を始め一方ならぬお世話になつた方々の心からの祝福を受けて成人としてのオ一步を踏み出すことが出

古い食糧通帳は使えませんが

▲転出入の届出は新通帳で▼
毎年十一月一日から食糧通帳を書きかえてまいりましたが今年度は県の都合により、二月に書きかえをしました。新しい通帳を受取つておられない方は御米屋さんに預けてありますから転出、入、出生死亡の手続をする時は新しい通帳でして下さい。

昭和36年度分農業所得等算出基準表

水 稻		特殊田畑、家畜、家きん、副業		標準外特別経費 (控除)	
等級	基準反収 所得金額	いちぢく 収入金×0.73	もも 反当収入金 ×0.72-10,500	牛馬費	
1	28以上 22,989	夏みかん " ×0.64	かき " ×0.72-8,000	1頭 18,700	
2	26-28 21,854	たけのこ " ×0.72	なし " (廿世紀) ×0.64-22,500	2頭 18,700+	(18,700×90%)
3	24-26 20,889	すいか 反当 18,000	ぶどう " >0.76-12,600	雇人費	
4	22-24 19,706	れんこん " 44,000	しいたけ 自山 収入金×0.70	標準経費超過額	(領収証を確認のこと)
5	20-22 19,001	なたね " 4,700	買山 " ×0.45	くらした料	
6	18-20 17,866	竹 材 収入金×80	産牛馬 収入金×0.85-10,500	表 作 2,000	
7	16-18 16,120		乳牛(搾乳) 収入金×0.61-35,000	反当 うち作 1,000	
8	14-16 14,133		仔牛 収入金 ×0.77-10,500	畑 1,000	
9	12-14 11,942		山羊(〃) 1頭当り6,000	大農具	
10	10-12 10,431		めん羊(原毛) 1頭当り1,100	減価償却費+比例経費	
11	10以下 7,768		(委託加工) " 1,100 " 牡 " 1,000	予約 石当り1,100	
種 別	所得金額	養鶏 (300以下)成鶏1羽当り240 (500-1000) 成鶏1羽当り220	養豚 (成豚)1頭当り5,000 (仔豚)1頭当り3,000		
田うら	反当5,498	わら工品 (なわ)収入金×0.50 (こも)収入金×0.47			
普通畑	" 13,994	(むしろ) " ×0.60 (かます) " ×0.65			
年間やさい(田屋)	" 65,000	俵 代 (俵) 140 (かます) 82			
"その他	" 55,000				
田うらやさい	" 33,000				
煙草畑うら作	" 普通畑の40%				
飼料畑 田畑年間作付	" 6,000				
" 田うら作	" 3,000				

(以下三面)