センターだより

昭和六十年度の体育関係の役員が決定しました

四月三日に体育指導委員会、五月八日に体育協会理事会、五月十四日に体育推進委員会が開催され各役員が決定しました。

今年一年間の日置町の社会体育行事の推進にご尽力いただくことになりました。よろしくお願いいたします。

体育協会役員名簿

会長	松永源昭
副会長	高山功
〃 〃	山崎哲夫
ソフト部	山崎哲夫、重村長治
野球部	野村健、浴田和拓
バレーボール部	上田政男、岩城良昌
陸上部	永尾敏明、高見清
剣道部	植山芳正、福永恭善
卓球部	橋村順一、磯部征義
バドミントン部	中尾努、石田哲也
柔道部	木村優、柴瀬薫
テニス部	藤村邦夫、小林英雄
保健衛生部	椋木英夫、永富恵子

体育推進委員名簿

部落名		氏名	国広	三好孝男
長崎		◎窪田正純	真口	大村史郎
黄波戸		上野政夫	新市	椙山寿夫
矢が浦		茅野吉博	農士園	阿武洋
茅刈		木村正雄	小野地	野中太七
黄波戸口		杉村政幸	狩宿	浅枝利正
堀田		中野清	一円	江原吉朗
亀山		窪田勇	向田	広井輝雄
古市	上	中野強	川原	中野恒雄
	上	筑後直樹	中村	林勝義
	下	大永耕治	東坂本	尾崎和生
	新町	河瀬治	西坂本	岡村正和
	原小路	光川紘治	炭床	若山儀一
上城		今井定人	北山	池永道禎
大内山上		小林英雄	野田北	藤野忠義
大内山下		大中義雄	野田南	中村竹一
畑上		藤津登	長行	池本裕之
畑下		石田哲也	雨乞	鍋井剛

◎委員長　○副委員長

体育指導委員名簿

住所	氏名	長行	中本博行
古市下	◎植山芳正	原小路	橘明彦
黄波戸	早川浩一	上城	有田喜隆
上城	松永光雄	黄波戸	平山元生
小野地	○藤嶋寿男		

今回のセンターだよりは「漁村センターこけら落とし」スポーツ大会に参加された。黄波戸の高田靖子さんに感想を述べてもらいました。

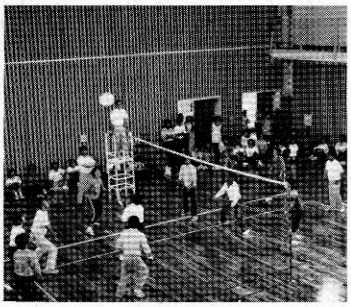

健康増進と人の和づくりに

黄波戸　高田靖子

黄波戸地区に「スポーツのできる場を」と、長い間思い続けてきましただけに、三月二十七日の盛大な竣工式は、私たちにとっては、とてもうれしいものでした。そして五月十二日の「漁村センターのこけら落とし」ではレクリエーションの講師の先生のレコードに合せてかたい体を右に左にと笑いながらのリズム体操、ジャンケンゲーム等で体をほぐしました。つづいて班対抗のビーチバレーボール大会と日頃は忙しく働いている私たちも、この日ばかりは、年のことも、仕事も、何もかも忘れて汗をかきながらの楽しい一時を過ごしました。

こんなすばらしいセンターで時にはスポーツで汗を流して息ぬきをし、時には研修会で教養を身につけ、またみんなでおしゃべりに花を咲かせることができることは、大変うれしいことです。若い者だけでなく、お年寄りの方もいっしょになって健康増進と人の和作りに、大いに利用し、心身ともにいつまでも若々しくありたいものだと胸をふくらませています。

〝読書のひろば〟

☆新刊のご案内

改善センター図書室に別表のとおり新刊が入りましたのでお知らせします。

尚、今後の図書購入にあたり少しでも読者の皆様のご希望に添えるように希望図書の調査を行っております。調査表及び目録は図書室に置いてありますのでご協力下さい。

その他、ご意見、ご要望も併せお聞かせ下さい。

☆山口図書の貸し出しについて

山口図書（県立山口図書館所有の図書を利用規定に基づき改善センターが借受けた図書）を六月一日より一般読者の方に貸し出しを行いますのでご利用下さい。

新刊図書　改善センター

区分		
芸術（美、音、演、旅、芸、娯楽）	たのしいゲーム	松原五一
	たのしいレクリエーションゲーム	江本元
	バス旅行	秋山多喜男
	あそび絵あそび	中村人
	高齢者のゲーム	落合文夫
	第２集 バス旅行	横井宗一
	運動会の競技種目	八木沢まち子
	おもしろ記録ゲーム	東正樹
	レクリエーション事故防止と応急手当	〃
	たのしいハンカチあそび	滝川恭子
	小学校のレクリエーション	丸山正
	小学校の室内ゲーム	〃
	〃 野外ゲーム	奥野正恭
	中学校の野外ゲーム	熊沢昌子
	中高者の社交ダンス	奥野正恭
	暮しのヒント ２	日本テレビ編
	俳句実作セミナー	岡本眸
	雪山の基礎技術	大内尚樹
文学	数奇屋の職人	伊藤ていじ
	苟虐教室	牛次郎
	捜査線上のアリア	森村誠一
	アリバイは両刃の剣	和久峻三
	日本海殺人事件	西村京太郎
	わたしの平家物語	上原まり
	幽霊物語	赤川次郎
	上杉鷹山 上巻	童門冬二
	〃 下巻	〃
	ＯＬ博徒	故桃沢耕史
	壁際族に花束を	赤川次郎
	右の腕	佐木隆三
	師家殺人事件	佐橋法龍
	グリム童話全集 ⅠⅡⅢ	高橋健二
総記	科学大事典	

子供を〝鉄道事故〟から守りましょう